

PRECIOS ADMIRABLES
ÚLTIMOS DÍAS
DORIANS

BBVA
 Tener casa propia es posible.
Préstamos Hipotecarios
 adelante.
 www.bbvanpanama.com

Por tantas razones
 Blue Cross and Blue Shield of Panama

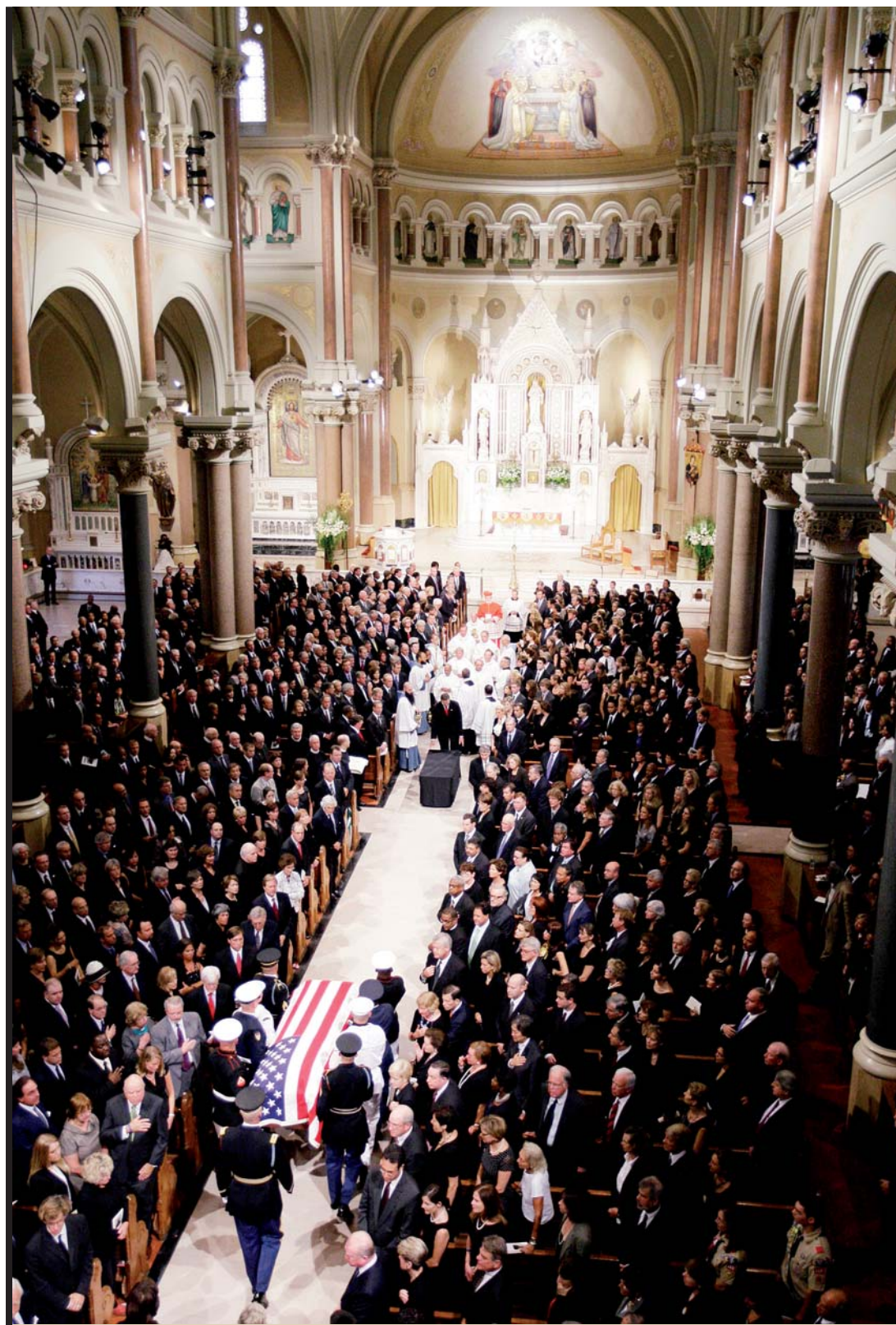

Adiós a un patriarca

Foto: AP

PANAMÁ. Las honras fúnebres de Edward Kennedy, ex senador del Congreso de los Estados Unidos, se convirtieron ayer en un evento histórico que concentró a las principales figuras de la política de ese país. El presidente Barack Obama lo catalogó como el "mejor legislador de nuestro tiempo". Al funeral en la Basílica de Nuestra Señora del Perpetuo Socorro acudieron tres de los cuatro ex presidentes estadounidenses con vida, legisladores y ex legisladores. **+6B y 7D**

GUERRA DE PODERES

Procuradora investiga a Sáez-Llorens

Órgano Ejecutivo y el Ministerio Público se enfrentan. En medio de la batalla el ungido de Martinelli podría salir del camino

ALEXIS CHARRIS PALACIOS
 acharris@laestrella.com.pa

PANAMÁ. Entre el Ministerio Público (MP) y el Órgano Ejecutivo las diferencias siguen creciendo. La oficina de la procuradora Ana Matilde Gómez dio curso esta semana a una investigación en contra del director designado por el presidente Ricardo Martinelli en la Caja de Seguro Social (CSS),

Guillermo Sáez-Llorens.

La decisión de la jefa de los fiscales llega precisamente esta semana luego de que el zar Anticorrupción del Ejecutivo, Fernando Núñez Fábrega y la procuradora Gómez protagonizaron una polémica en los medios. El enfrentamiento llegó después que Gómez señalara

que los superpoderes dados a Fábrega en julio pasado se acercan a violar la Constitución.

Con la última movida de Gómez la designación de Guillermo Sáez-Llorens, llamado "el ungido" del presidente en la CSS queda en la cuerda floja.

El dirigente del PRD, Pedro Miguel González, ha dicho que existe "un complot" en el Ejecutivo, para destituir a Gómez.

BUSQUE HOY

Tensión alcanza al ungido. GBM prestó servicios a la CSS por \$3.9 millones **+2A**

COOSEMUPAR Evalúan subsidio

MANUEL LUNA G.
 mluna@laestrella.com.pa

PANAMÁ. Desde octubre pasado el gobierno ha desembolsado unos \$5.5 millones en salarios para los 2,800 trabajadores de Coosemupar, la cooperativa bananera de Puerto Armuelles.

Pero este lunes se evaluará si se mantiene o no el subsidio. **+1C**

Nuevos daños por las lluvias

CARLOS ATENCIO
 catencio@laestrella.com.pa

PANAMÁ. Aguaceros y vientos mantienen a las autoridades en alerta. Ayer, otras 30 personas resultaron afectadas y cuatro quedaron sin hogares.

Voladuras de techos, deslizamientos, viviendas destruidas, caídas de árboles son algunos de los daños. No hubo víctimas fatales. **+2A**



Caserón afectado en Santa Ana.

FACE T A S



Alonso Edward, con alas en los pies

Con zapatillas de calle, Edward se inició en el atletismo ganando una competencia en la categoría de 200 metros. Su consagración tuvo lugar en Berlín, donde obtuvo la medalla de plata. **+1B**

Judy Meana, en ambos lados de la calle

Joven, dinámica, segura de sí misma, la vocera presidencial es una periodista cuya exitosa trayectoria la ha llevado de las salas de redacción al Palacio de las Garzas. **+4B**

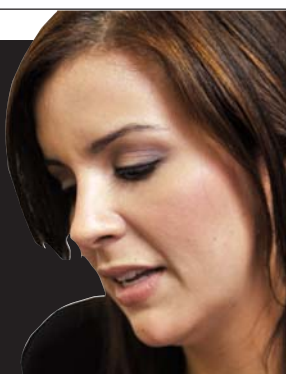

Grupo ecologista apoya a Petaquilla

TNC asegura que el proyecto es "rentable" si se reparten beneficios

MARLENE TESTA
 periodistas@laestrella.com.pa

PANAMÁ. Una organización ambiental internacional da un veredicto positivo al desarrollo del proyecto minero de cerro Petaquilla.

Un análisis de The Nature Conservancy (TNC) asegura que la actividad generaría importantes ingresos económicos que serían de mayor beneficio si se reparten equitativamente.



Petaquilla es viable económicamente.

Pero otros grupos mantienen su postura y aseguran que las pérdidas de recursos serán irreparables. **+9D**

ENTRE LÍNEAS

Explotación minera

Según los estudios, Panamá posee gran riqueza minera: oro, cobre, plata y otros metales de gran valor económico. Un ejemplo de ello es Petaquilla. El debate que ha surgido en el caso de Petaquilla es si la explotación de esa mina compensa el daño ecológico que va a causar. La respuesta a esta disyuntiva la da una organización ecologista internacional tan reconocida como The Nature Conservancy que señala que la explotación de Petaquilla generaría suficiente dinero que si se distribuye como debe ser compensaría los daños que pueda causar. Lógico es suponer que el gobierno debe revisar con lupa estos contratos, porque no tiene ningún sentido que esta riqueza se la lleve solo la empresa concesionaria para la explotación de esta mina y nosotros solo recibamos una bicoca. La relación debe ser ganar-ganar, ni más ni menos.



SUSCRÍBASE A
LA ESTRELLA
 por sólo
B/. 60.00



Recién llegada
 nueva colección de cortinas para sala

